Milano – Lombardei

Elégant appartement à deux niveaux dans le prestigieux complexe "Le Corti All'Alzaia" - Milan

CODE DU BIEN: IT252942086

PRIX D'ACHAT: 420.000 EUR • SURFACE HABITABLE: ca. 100 m^2 • PIÈCES: 2

CODE DU BIEN: IT252942086 - 20142 Milano – Lombardei

- En un coup d'œil
- La propriété
- Informations énergétiques
- Une première impression
- Contact

CODE DU BIEN: IT252942086 - 20142 Milano – Lombardei

En un coup d'œil

CODE DU BIEN	IT252942086
Surface habitable	ca. 100 m²
Etage	2
Pièces	2
Chambres à coucher	1
Salles de bains	2

Prix d'achat	420.000 EUR
Type	Etage
Commission pour le locataire	soumis à la commission
Surface total	ca. 108 m²
Surface de plancher	ca. 108 m²
Aménagement	Balcon

CODE DU BIEN: IT252942086 - 20142 Milano – Lombardei

Informations énergétiques

Source d'alimentation	Gaz

Certification énergétique	Diagnostic énergétique
Classement énergétique	C

CODE DU BIEN: IT252942086 - 20142 Milano – Lombardei

La propriété

CODE DU BIEN: IT252942086 - 20142 Milano – Lombardei

La propriété

CODE DU BIEN: IT252942086 - 20142 Milano – Lombardei

La propriété

CODE DU BIEN: IT252942086 - 20142 Milano – Lombardei

La propriété

CODE DU BIEN: IT252942086 - 20142 Milano – Lombardei

La propriété

CODE DU BIEN: IT252942086 - 20142 Milano – Lombardei

La propriété

CODE DU BIEN: IT252942086 - 20142 Milano – Lombardei

La propriété

CODE DU BIEN: IT252942086 - 20142 Milano – Lombardei

La propriété

CODE DU BIEN: IT252942086 - 20142 Milano – Lombardei

La propriété

CODE DU BIEN: IT252942086 - 20142 Milano – Lombardei

La propriété

CODE DU BIEN: IT252942086 - 20142 Milano – Lombardei

La propriété

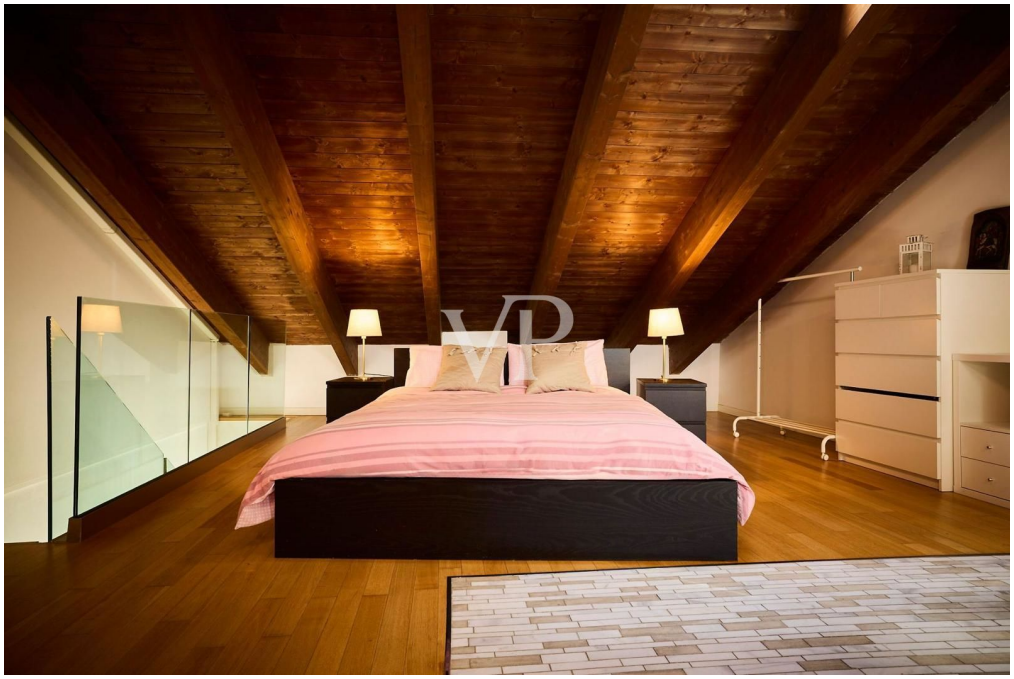

CODE DU BIEN: IT252942086 - 20142 Milano – Lombardei

Une première impression

Dans le contexte résidentiel exclusif de Le Corti all'Alzaia, immergé dans la verdure et la tranquillité mais à seulement quelques minutes du cœur de Milan, nous proposons à la vente un appartement raffiné de 108 mètres carrés sur deux niveaux, récemment rénové avec des finitions de très haute qualité et des matériaux prestigieux.

La propriété se trouve au deuxième et au troisième étage et est reliée par un escalier en verre évocateur, un élément architectural vraiment distinctif. L'entrée s'ouvre sur un grand espace de vie avec une cuisine ouverte au design contemporain, parfaitement intégrée à l'espace de vie. La salle de séjour donne sur une terrasse habitable, idéale pour les repas en plein air, avec vue sur le jardin bien entretenu de la copropriété. Une élégante salle de bains avec douche complète l'étage.

Au niveau supérieur, agrémenté de poutres apparentes qui confèrent chaleur et caractère à la pièce, on trouve une spacieuse chambre principale avec baignoire indépendante, une deuxième salle de bains vitrée et un généreux dressing, actuellement utilisé comme garde-robe mais facilement convertible en deuxième chambre ou en bureau.

L'appartement est équipé d'un chauffage central et d'un système de refroidissement par ventilo-convecteurs, ainsi que d'un système de climatisation autonome ajouté pour un plus grand confort. La propriété est complétée par une cave pratique au sous-sol.

Une solution unique, idéale pour ceux qui recherchent l'élégance, le confort et la tranquillité dans l'un des quartiers les plus prisés de Milan.
A voir absolument.

CODE DU BIEN: IT252942086 - 20142 Milano – Lombardei

Contact

Pour de plus amples informations, veuillez contacter votre personne de contact :

Christian Weissensteiner

Corso Italia 1, 20122 Milano
Tel.: +39 02 6206 9360
E-Mail: milano@von-poll.com

Vers la clause de non-responsabilité de von Poll Immobilien GmbH

www.von-poll.com