Gilching

Modernisiertes Familienhaus in ruhiger Lage

Número da propriedade: 25032004

PREÇO DE COMPRA: 0 EUR • ÁREA: ca. 209 m^2 • QUARTOS: 6 • ÁREA DO TERRENO: 661 m^2

Número da propriedade: 25032004 - 82205 Gilching

- Numa vista geral
- O imóvel
- Dados energéticos
- Plantas dos pisos
- Uma primeira impressão
- Detalhes do equipamento
- Tudo sobre a localização
- Outras informações
- Pessoa de contacto

Número da propriedade: 25032004 - 82205 Gilching

Numa vista geral

Número da propriedade	25032004
Área	ca. 209 m²
Forma do telhado	Telhado de sela
Quartos	6
Quartos	5
Casas de banho	2
Ano de construção	1981
Tipo de estacionamento	2 x Lugar de estacionamento ao ar livre, 2 x Garagem

Preço de compra	Sob consulta
Natureza	Casa unifamiliar / Moradia
Comissão para arrendatários	Käuferprovision beträgt 3,57 % (inkl. MwSt.) des beurkundeten Kaufpreises
Modernização / Reciclagem	2024
Tipo de construção	Sólido
Área útil	ca. 209 m²
Móveis	Terraço, WC de hóspedes, Lareira, Jardim / uso partilhado, Cozinha embutida, Varanda

Número da propriedade: 25032004 - 82205 Gilching

Dados energéticos

Fonte de Energia	madeira
Certificado Energético válido até	30.01.2033
Aquecimento	Pellet-Fuelled

Certificado Energético	Consumo energético final
Procura final de energia	99.40 kWh/m²a
Classificação energética	C
Ano de construção de acordo com o certificado energético	1981

Número da propriedade: 25032004 - 82205 Gilching

O imóvel

Número da propriedade: 25032004 - 82205 Gilching

O imóvel

Número da propriedade: 25032004 - 82205 Gilching

O imóvel

Número da propriedade: 25032004 - 82205 Gilching

O imóvel

Número da propriedade: 25032004 - 82205 Gilching

O imóvel

Número da propriedade: 25032004 - 82205 Gilching

O imóvel

Número da propriedade: 25032004 - 82205 Gilching

O imóvel

Número da propriedade: 25032004 - 82205 Gilching

O imóvel

Número da propriedade: 25032004 - 82205 Gilching

O imóvel

Número da propriedade: 25032004 - 82205 Gilching

O imóvel

Número da propriedade: 25032004 - 82205 Gilching

O imóvel

Número da propriedade: 25032004 - 82205 Gilching

O imóvel

Número da propriedade: 25032004 - 82205 Gilching

Plantas dos pisos

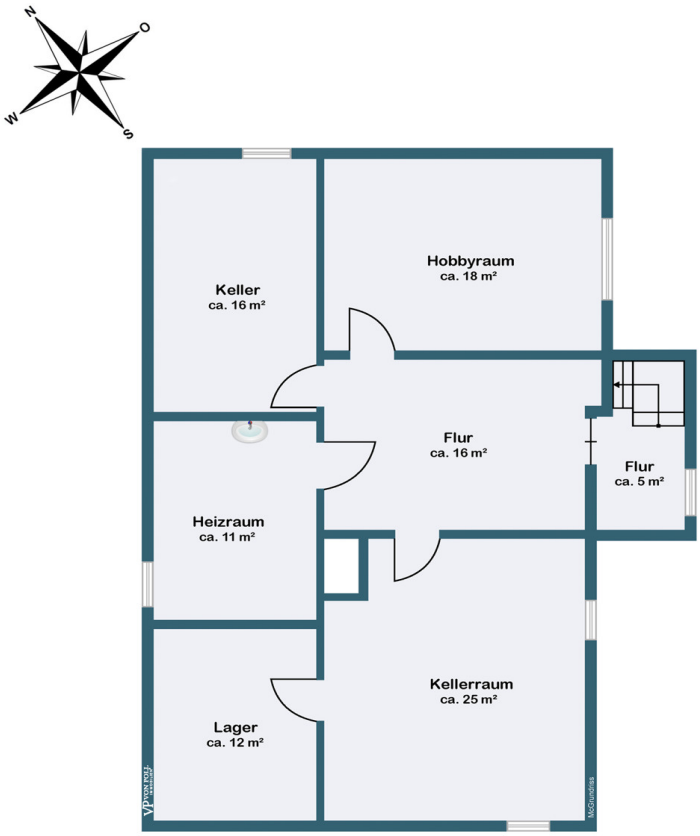

Kellergeschoss

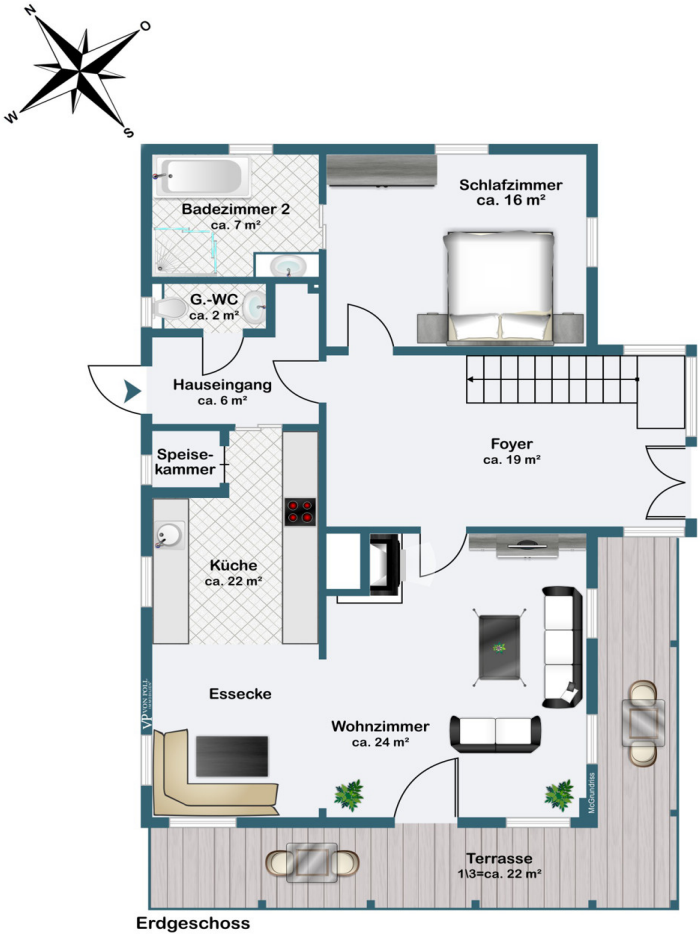
N
O
W
S
Badezimmer 2
ca. 7 m²
Schlafzimmer
ca. 16 m²
G.-WC
ca. 2 m²
Hauseingang
ca. 6 m²
Foyer
ca. 19 m²
Speise-
kammer
Küche
ca. 22 m²
Essecke
Wohnzimmer
ca. 24 m²
Terrasse
1\3=ca. 22 m²
Erdgeschoss

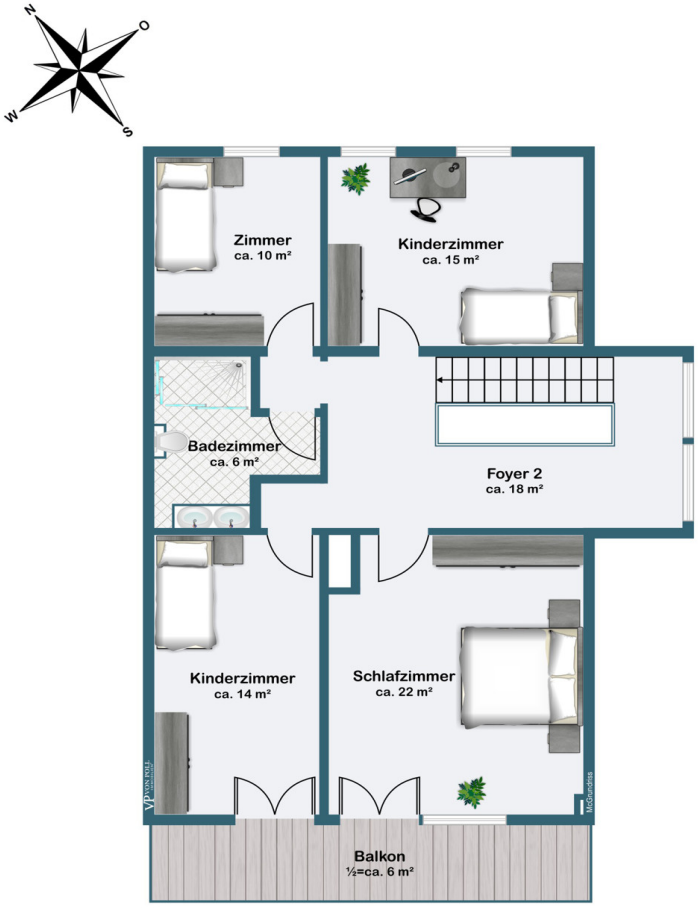

Dachgeschoss

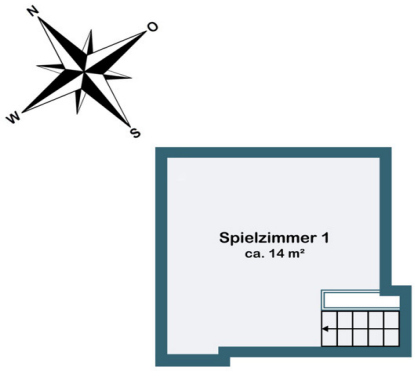

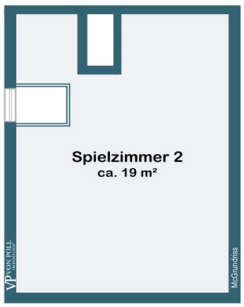

Spitzboden

Esta planta não é à escala. Os documentos foram-nos entregues pelo cliente. Por conseguinte, não podemos assumir qualquer responsabilidade pela exatidão das indicações.

Número da propriedade: 25032004 - 82205 Gilching

Uma primeira impressão

Dieses familienfreundliche Haus aus dem Baujahr 1981 wurde zwischen 2022 und 2024 umfassend kernsaniert und erfüllt nun die Energieeffizienzklasse KfW 55. Es steht ab sofort für Sie zum Erstbezug bereit und befindet sich in einem ruhigen Wohngebiet am Ende einer Sackgasse, nur wenige Minuten vom Ortszentrum entfernt.

Das großzügige Haus bietet sechs Zimmer, von denen fünf als Schlafzimmer genutzt werden können. Zwei moderne Badezimmer mit Tageslicht, ein Gäste-WC sowie eine individuell vom Schreiner gefertigte Einbauküche runden das Raumangebot ab. Das große, helle Foyer mit Treppenhaus ins Dachgeschoss und einer Galerie im Spitzboden verleiht dem Haus eine besondere Atmosphäre.

Im Erdgeschoss erwarten Sie neben dem Foyer ein Gäste-WC, ein Schlafzimmer mit Bad en Suite sowie der offene Küchen und Wohn-Essbereich. Hier sorgen die freigelegten Deckenbalken und der Kachelofen für ein gemütliches Ambiente. Vom Wohnzimmer aus gelangen Sie in den sonnigen Südgarten mit Terrassen in Südwest- und Südostausrichtung – perfekt, um den ganzen Tag die Sonne zu genießen.

Im Dachgeschoss befinden sich ein weiteres Badezimmer sowie vier Zimmer, von denen zwei Zugang zu einem Südwest-Balkon haben. Zwei der Zimmer sind zudem mit Zugang zu Zimmern im Spitzboden verbunden, ideal Für Kinder als zusätzliches Spielzimmer.

Das Haus überzeugt durch hochwertige Ausstattung: Eichenparkettböden, individuell gestaltete Bäder, elektrische Jalousien und LAN-Anschlüsse sind im gesamten Haus vorhanden. Ergänzt wird das Angebot durch einen großen Keller in Neubauqualität mit beheiztem Hobbyraum sowie eine Doppelgarage mit zusätzlichen Außenstellplätzen.

Für behagliche Wärme sorgt eine moderne Pelletheizung, die durch eine innovative Solarthermie-Anlage auf dem Dach ergänzt wird – so profitieren Sie von niedrigen Betriebskosten und nachhaltigem Wohnen.

Dieses Haus vereint Individualität, Energieeffizienz und eine helle, freundliche Wohnatmosphäre. Wenn Sie eine familienfreundliche Immobilie in einer attraktiven Lage suchen, freuen wir uns auf Ihre Kontaktaufnahme und einen Besichtigungstermin!

Número da propriedade: 25032004 - 82205 Gilching

Detalhes do equipamento

- individuell vom Schreiner gefertigte offene Einbauküche mit Speisekammer
- Induktionsherd mit Kochfeldabzug und andere Markengeräte
- großzügiges, lichtdurchflutetes Foyer mit Galerie
- hochwertiger Eichenparkettboden
- Kachelofen im Wohn- Essbereich
- große Terrassen mit Südwest- und Südostausrichtung
- großzügiger Garten mit Südausrichtung
- Balkon mit Südwestausrichtung
- zwei Badezimmer mit Tageslicht
- Ein Schlafzimmer mit Bad en Suit
- Gäste WC
- elektrische Jalousien
- Pelletheizung
- Solarthermie für Warmwasser und Heizung
- Wasserenthärtungsanlage
- LAN-Anschlüsse im ganzen Haus
- Doppelgarage und Stellplätze

Número da propriedade: 25032004 - 82205 Gilching

Tudo sobre a localização

Gilching, im Landkreis Starnberg gelegen, ist bekannt für seine Kinderfreundlichkeit und seine attraktive Lage südwestlich von München. Dank seiner zwei S-Bahn-Haltestationen der Linie S8 ist die Münchner Innenstadt in nur etwa 30 Minuten bequem erreichbar. Auch mit dem Auto gelangt man dank der Nähe zur Autobahn A96 schnell und unkompliziert in die Landeshauptstadt.

Die Gemeinde verfügt über eine ausgezeichnete Infrastruktur, die das Leben für Familien angenehm gestaltet. Fußläufig erreichbare Einkaufsmöglichkeiten, Arztpraxen, Kindergärten und Schulen machen den Alltag unkompliziert und praktisch. Dank vorteilhafter, dem Ortskern naher Lage des Hauses, ist Ihnen ein bequemer Alltag mit kurzen Wegen garantiert.
Auch kulinarisch hat Gilching einiges zu bieten, mit einer Vielfalt an Restaurants für jeden Geschmack.

Für Kinder und Familien bietet Gilching ein breites Spektrum an Freizeitmöglichkeiten. Neben einem Kletterpark und einem Kino sorgen zahlreiche Sportvereine für Bewegung und Spaß. Die Nähe zu den Seen des Fünf-Seen-Landes ermöglicht zudem abwechslungsreiche Ausflüge und bietet ideale Bedingungen für Wassersport und Erholung.

Insgesamt ist Gilching ein familienfreundlicher Ort, der durch seine perfekte Lage zwischen der Natur des Fünf-Seen-Landes und der Nähe zur Münchner Innenstadt überzeugt.

Número da propriedade: 25032004 - 82205 Gilching

Outras informações

Es liegt ein Energiebedarfsausweis vor.
Dieser ist gültig bis 30.1.2033.
Endenergiebedarf beträgt 99.40 kwh/(m²*a).
Wesentlicher Energieträger der Heizung ist Holz-Hackschnitzel.
Das Baujahr des Objekts lt. Energieausweis ist 1981.
Die Energieeffizienzklasse ist C.

GELDWÄSCHE: Als Immobilienmaklerunternehmen ist die von Poll Immobilien GmbH nach § § 1, 2 Abs. 1 Nr. 10, 4 Abs. 3 Geldwäschegesetz (GwG) dazu verpflichtet, vor Begründung einer Geschäftsbeziehung die Identität des Vertragspartners festzustellen und zu überprüfen. Hierzu ist es erforderlich, dass wir die relevanten Daten Ihres Personalausweises festhalten – beispielsweise mittels einer Kopie. Das Geldwäschegesetz (GwG) sieht vor, dass der Makler die Kopien bzw. Unterlagen fünf Jahre aufbewahren muss.

PROVISIONSHINWEIS: Mit der Anfrage bei und durch Inanspruchnahme der Dienstleistung der Firma von Poll Immobilien GmbH, wird ein Maklervertrag geschlossen. Sofern es durch die Tätigkeit der Firma VON POLL IMMOBILIEN GmbH zu einem wirksamen Hauptvertrag mit der Eigentümerseite kommt, hat der Interessent bei Abschluss
- eines MIETVERTRAGS keine Provision/Maklercourtage an die von Poll Immobilien GmbH zu zahlen.
- eines KAUFVERTRAGS die ortsübliche Provision/Maklercourtage an die von Poll Immobilien GmbH gegen Rechnung zu zahlen.

HAFTUNG: Wir weisen darauf hin, dass die von uns weitergegebenen Objektinformationen, Unterlagen, Pläne etc. vom Verkäufer bzw. Vermieter stammen. Eine Haftung für die Richtigkeit oder Vollständigkeit der Angaben übernehmen wir daher nicht. Es obliegt daher unseren Kunden, die darin enthaltenen Objektinformationen und Angaben auf ihre Richtigkeit hin zu überprüfen. Alle Immobilienangebote sind freibleibend und vorbehaltlich Irrtümer, Zwischenverkauf- und Vermietung oder sonstiger Zwischenverwertung.

UNSER SERVICE FÜR SIE ALS EIGENTÜMER:
Planen Sie den Verkauf oder die Vermietung Ihrer Immobilie, so ist es für Sie wichtig, deren Marktwert zu kennen. Lassen Sie kostenfrei und unverbindlich den aktuellen Wert

Ihrer Immobilie professionell durch einen unserer Immobilienspezialisten einschätzen. Unser bundesweites und internationales Netzwerk ermöglicht es uns, Verkäufer bzw. Vermieter und Interessenten bestmöglich zusammenzuführen.

Número da propriedade: 25032004 - 82205 Gilching

Pessoa de contacto

Para mais informações, queira contactar a sua pessoa de contacto:

Vivianne Pucer

Maximilianstraße 4, 82319 Starnberg
Tel.: +49 8151 - 99 85 16 0
E-Mail: starnberg@von-poll.com

Para o aviso de isenção de responsabilidade da von Poll Immobilien GmbH

www.von-poll.com