Lage

Gewerbeobjekt wartet auf Neugestaltung!

Número da propriedade: 25336022

www.von-poll.com

PREÇO DE COMPRA: 299.000 EUR • ÁREA DO TERRENO: 1.451 m²

Número da propriedade: 25336022 - 32791 Lage

- Numa vista geral
- O imóvel
- Dados energéticos
- Plantas dos pisos
- Uma primeira impressão
- Detalhes do equipamento
- Tudo sobre a localização
- Outras informações
- Pessoa de contacto

Número da propriedade: 25336022 - 32791 Lage

Numa vista geral

Número da propriedade	25336022
Forma do telhado	Telhado de sela
Tipo de estacionamento	6 x Lugar de estacionamento ao ar livre

Preço de compra	299.000 EUR
Comissão para arrendatários	Käuferprovision beträgt 3,57 % (inkl. MwSt.) des beurkundeten Kaufpreises
Tipo de construção	Madeira
Área arrendáve	ca. 465 m²

Número da propriedade: 25336022 - 32791 Lage

Dados energéticos

Sistemas de aquecimento	Aquecimento central
Aquecimento	Pellet-Fuelled
Certificado energético	N/A

Número da propriedade: 25336022 - 32791 Lage

O imóvel

Número da propriedade: 25336022 - 32791 Lage

O imóvel

Número da propriedade: 25336022 - 32791 Lage

O imóvel

Número da propriedade: 25336022 - 32791 Lage

O imóvel

Número da propriedade: 25336022 - 32791 Lage

O imóvel

Número da propriedade: 25336022 - 32791 Lage

O imóvel

Número da propriedade: 25336022 - 32791 Lage

O imóvel

Número da propriedade: 25336022 - 32791 Lage

O imóvel

Número da propriedade: 25336022 - 32791 Lage

O imóvel

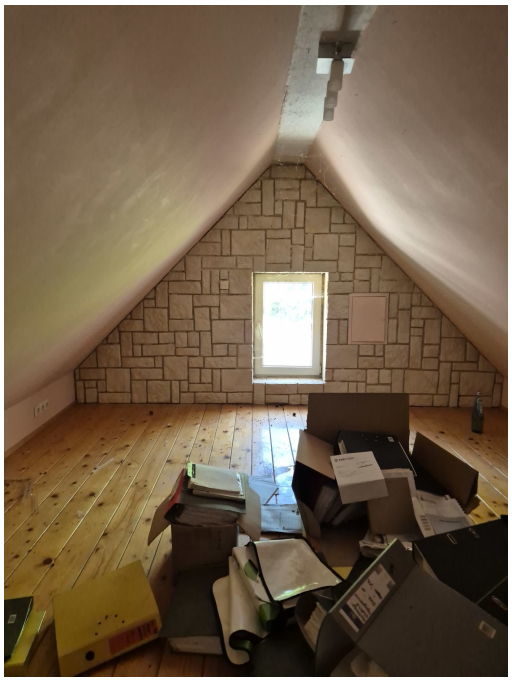

Número da propriedade: 25336022 - 32791 Lage

Plantas dos pisos

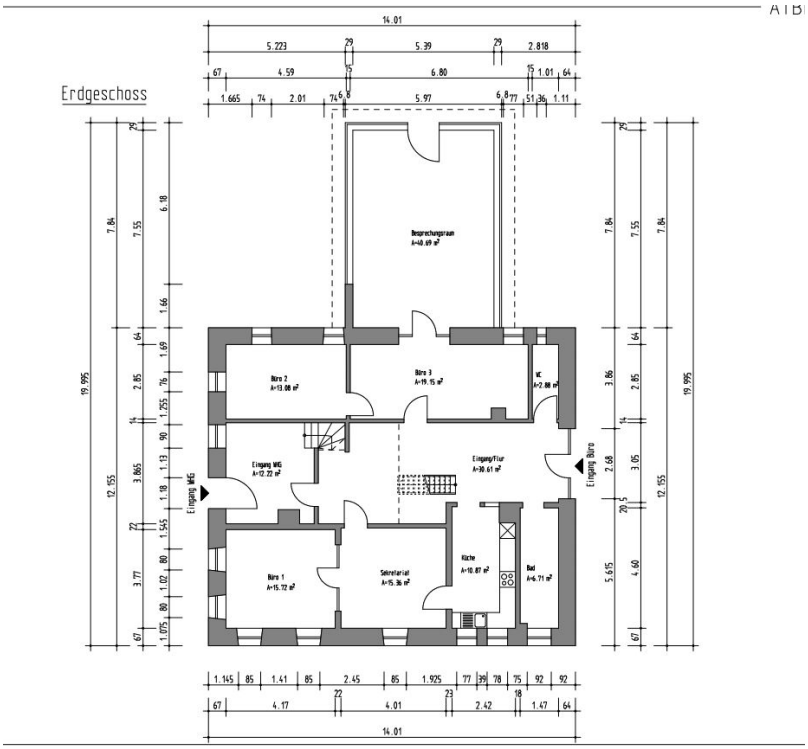

Obergeschoss

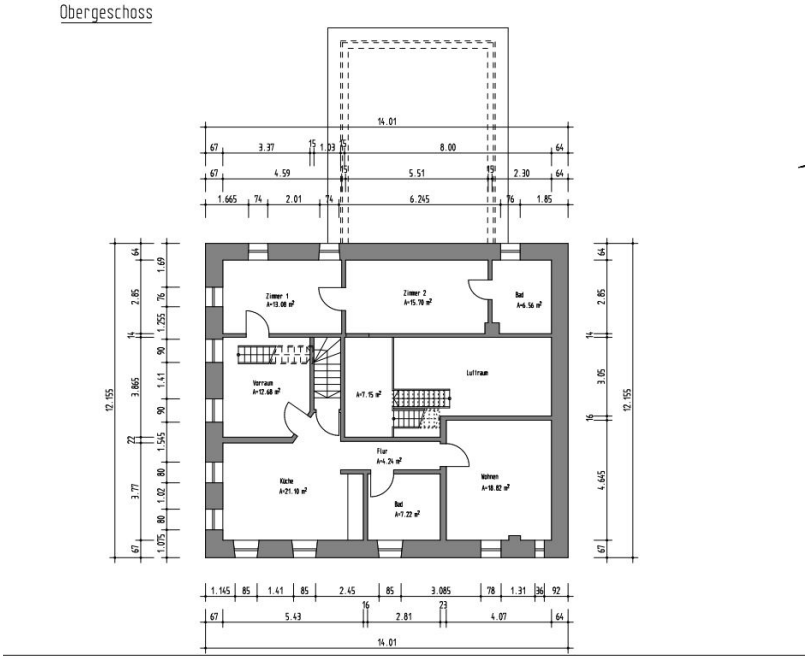

Dachgeschoss

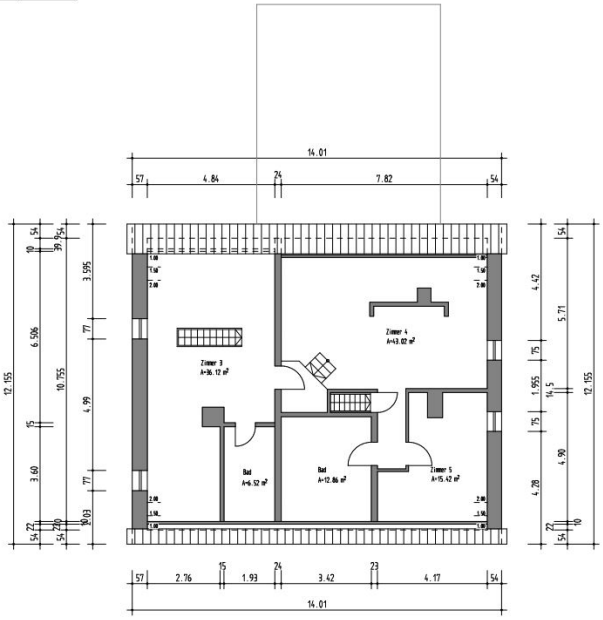

Esta planta não é à escala. Os documentos foram-nos entregues pelo cliente. Por conseguinte, não podemos assumir qualquer responsabilidade pela exatidão das indicações.

Número da propriedade: 25336022 - 32791 Lage

Uma primeira impressão

Gewerbeimmobilie in Lage, nahe Pivitsheide! Die angebotene Immobilie befindet sich in der Stadt Lage, im Ortsteil Hörste, nahe dem Detmolder Ortsteils Pivitsheide. In unmittelbarer Umgebung sind alle Einrichtungen des täglichen Bedarfs vorhanden. Die Lage im Außenbereich verleiht dem Objekt eine abgeschiedene Atmosphäre und bietet sehr gute Anbindungen an die umliegenden Städte, wie Detmold, Bad Salzuflen, Oerlinghausen und Bielefeld. Auch die A2 ist in ca. 20 Fahrminuten erreichbar. Das Angebot besteht aus einer leerstehenden Gewerbeimmobilie mit einem kleinen Nebengebäude. Beide Objekte sind stark sanierungsbedürftig, wodurch Sie die volle Gestaltungsfreiheit haben. Das Gewerbeobjekt wurde zuletzt als Altentagesstätte genehmigt. Ein Abriss und Neubau ist aufgrund der Lage im Außenbereich ausgeschlossen. Das Gebäude ist mit einer Pelletheizung ausgestattet. Fazit: Diese Gewerbeimmobilie bietet durch ihren Zustand und die Lage im Außenbereich vielfältige Gestaltungsmöglichkeiten. Interessant für Investoren, die den Bestand nutzen und kreativ umsetzen möchten. Für weitere Informationen und eine Besichtigung stehen wir Ihnen gern zur Verfügung.

Número da propriedade: 25336022 - 32791 Lage

Detalhes do equipamento

- aktuell sind die Häuser in drei Eigentumswohnungen geteilt

Número da propriedade: 25336022 - 32791 Lage

Tudo sobre a localização

Lage ist eine Stadt in Nordrhein-Westfalen und gehört zum Kreis Lippe. Die Stadt ist als lippischer Verkehrsknotenpunkt, als „Zieglerstadt“, „Zuckerstadt“ und „Stadt des Sports“ bekannt. Die hier angebotene Immobilie befindet sich in Hörste, einem kleinen Ortsteil von Lage. Hier wohnen Sie sehr ruhig und haben trotzdem alle Dinge des täglichen Bedarfs in nur wenigen Fahrminuten erreicht. Zudem haben Sie gute Anbindungen an die A2 und sind in ca. 20 Min. im Detmolder Stadtkern.

Número da propriedade: 25336022 - 32791 Lage

Outras informações

GELDWÄSCHE: Als Immobilienmaklerunternehmen ist die von Poll Immobilien GmbH nach § 2 Abs. 1 Nr. 14 und § 11 Abs. 1, 2 Geldwäschegesetz (GwG) dazu verpflichtet, bei der Begründung einer Geschäftsbeziehung die Identität des Vertragspartners festzustellen und zu überprüfen, bzw. sobald ein ernsthaftes Interesse an der Durchführung des Immobilienkaufvertrages besteht. Hierzu ist es erforderlich, dass wir nach § 11 Abs. 4 GwG die relevanten Daten Ihres Personalausweises festhalten (wenn Sie als natürliche Person handeln) – beispielsweise mittels einer Kopie. Bei einer juristischen Person benötigen wir eine Kopie des Handelsregisterauszugs, aus welchem der wirtschaftlich Berechtigte hervorgeht. Das Geldwäschegesetz sieht vor, dass der Makler die Kopien bzw. Unterlagen fünf Jahre aufbewahren muss. Als unser Vertragspartner haben Sie auch eine Mitwirkungspflicht nach § 11 Abs. 6 GwG. HAFTUNG: Wir weisen darauf hin, dass die von uns weitergegebenen Objektinformationen, Unterlagen, Pläne etc. vom Verkäufer bzw. Vermieter stammen. Eine Haftung für die Richtigkeit oder Vollständigkeit der Angaben übernehmen wir daher nicht. Es obliegt daher unseren Kunden, die darin enthaltenen Objektinformationen und Angaben auf ihre Richtigkeit hin zu überprüfen. Alle Immobilienangebote sind freibleibend und vorbehaltlich Irrtümer, Zwischenverkauf- und Vermietung oder sonstiger Zwischenverwertung. UNSER SERVICE FÜR SIE ALS EIGENTÜMER: Planen Sie den Verkauf oder die Vermietung Ihrer Immobilie, so ist es für Sie wichtig, deren Marktwert zu kennen. Lassen Sie kostenfrei und unverbindlich den aktuellen Wert Ihrer Immobilie professionell durch einen unserer Immobilienspezialisten einschätzen. Unser bundesweites und internationales Netzwerk ermöglicht es uns, Verkäufer bzw. Vermieter und Interessenten bestmöglich zusammenzuführen.

Número da propriedade: 25336022 - 32791 Lage

Pessoa de contacto

Para mais informações, queira contactar a sua pessoa de contacto:

Steven Ord

Paulinenstraße 16, 32756 Detmold
Tel.: +49 5231 - 30 26 70 0
E-Mail: detmold@von-poll.com

To Disclaimer of von Poll Immobilien GmbH

www.von-poll.com